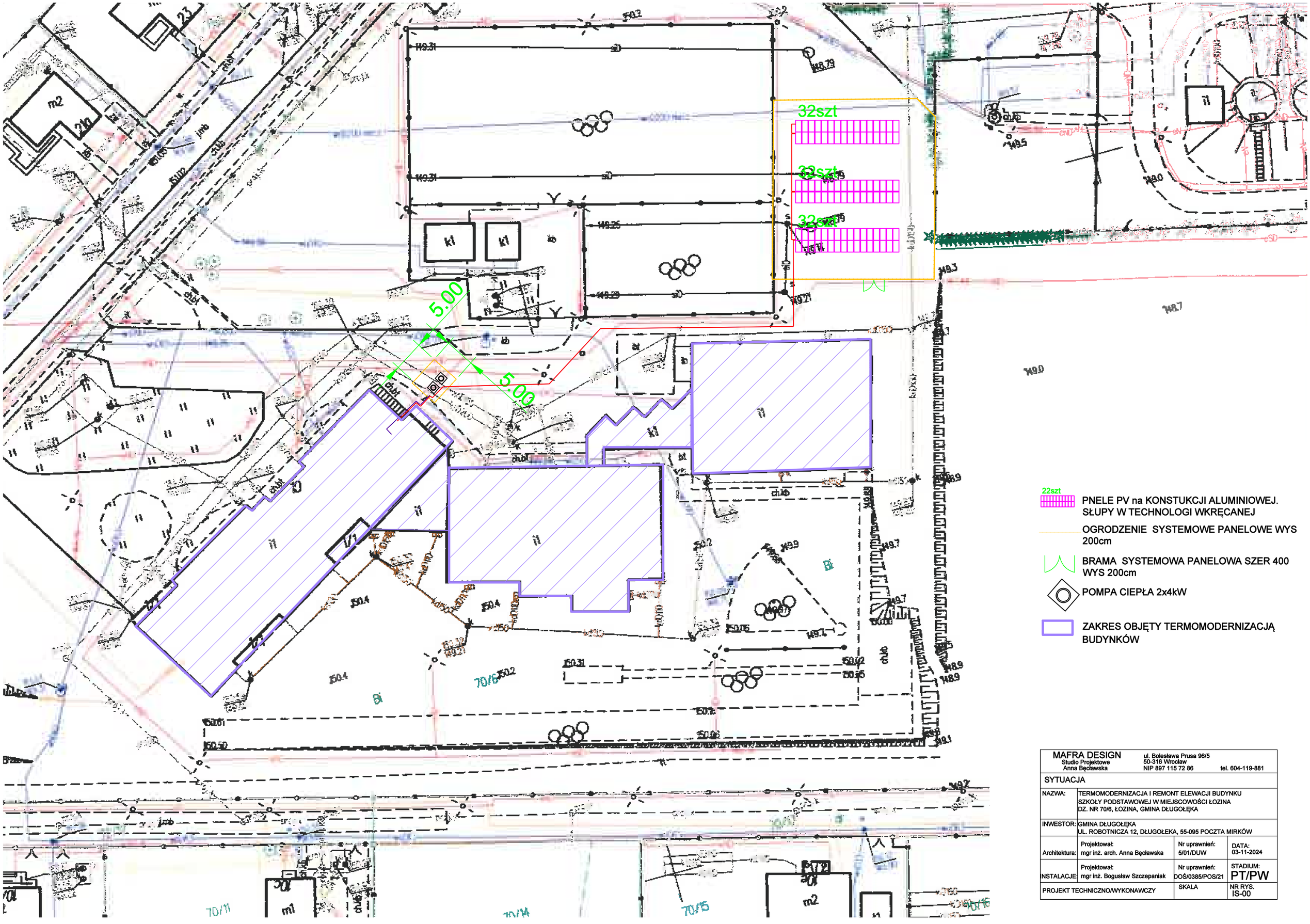

22szt PNELE PV na KONSTUKCJI ALUMINIOWEJ. SŁUPY W TECHNOLOGI WKRĘCANEJ

OGRODZENIE SYSTEMOWE PANELOWE WYS 200cm

BRAMA SYSTEMOWA PANELOWA SZER 400 WYS 200cm

POMPA CIEPŁA 2x4kW

ZAKRES OBJĘTY TERMOMODERNIZACJĄ BUDYNKÓW

MAFRA DESIGN Studio Projektowe Anna Bęcławska	ul. Bolesława Prusa 96/5 50-316 Wrocław NIP 897 115 72 86		tel. 604-119-881
SYTUACJA			
NAZWA:	TERMOMODERNIZACJA I REMONT ELEWACJI BUDYNKU SZKOŁY PODSTAWOWEJ W MIEJSCOWOŚCI ŁOZINA DZ. NR 70/6, ŁOZINA, GMINA DŁUGOŁĘKA		
INWESTOR:	GMINA DŁUGOŁĘKA UL. ROBOTNICZA 12, DŁUGOŁEKA, 55-095 POCZTA MIRKÓW		
Architektura:	Projektował: mgr inż. arch. Anna Bęcławska	Nr uprawnień: 5/01/DUW	DATA: 03-11-2024
INSTALACJE:	Projektował: mgr inż. Bogusław Szczepaniak	Nr uprawnień: DOŚ/0385/POS/21	STADIUM: PT/PW
PROJEKT TECHNICZNO/WYKONAWCZY		SKALA	NR RYS. IS-00